



UMFT

Universitatea de
Medicină și Farmacie
„Victor Babeș”
din Timișoara

ENDOPED

SOCIETATEA ROMÂNĂ DE DIABET
NUTRIȚIE ȘI ENDOCRINOLOGIE PEDIATRICĂ

GLOBAL PEDIATRIC
ENDOCRINOLOGY
AND DIABETES

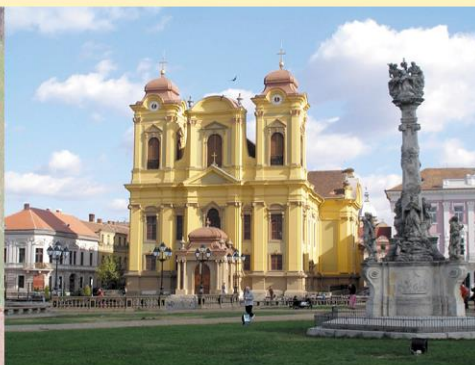
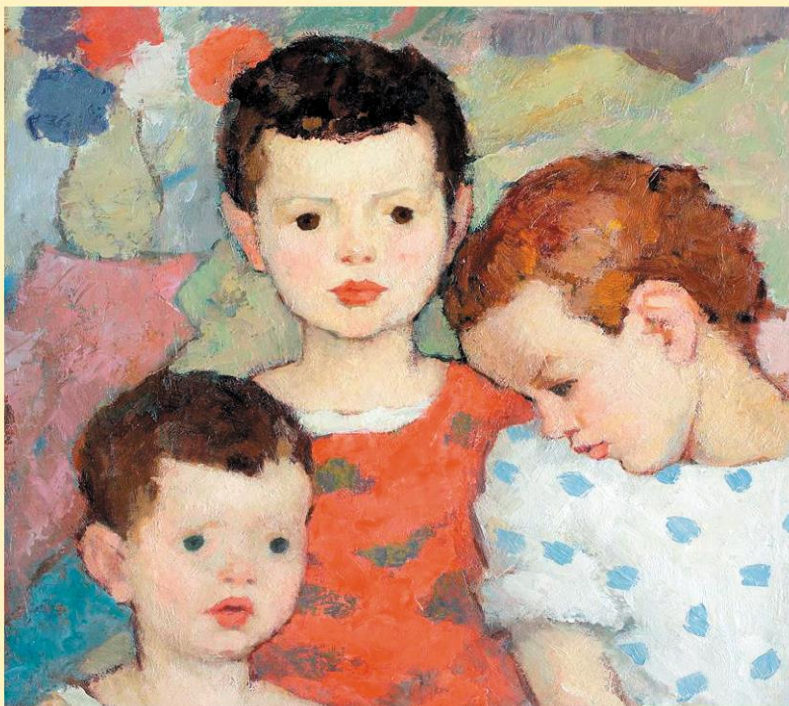
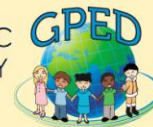

AL 2-lea CONGRES NAȚIONAL DE DIABET, NUTRIȚIE ȘI ENDOCRINOLOGIE PEDIATRICĂ - cu participare internațională -



Timișoara
15 – 18 Aprilie, 2015
Hotel Timișoara



Organizatori:
U.M.F. „Victor Babeș” Timișoara – Clinica II Pediatrie
Asociația pentru Sănătatea Copiilor „Pediatrie Bega”



UMFT
Universitatea de
Medicină și Farmacie
„Victor Babes”
din Timișoara

ENDOPED
SOCIETATEA ROMÂNĂ DE DIABET
NUTRIȚIE ȘI ENDOCRINOLOGIE PEDIATRICĂ

GLOBAL PEDIATRIC
ENDOCRINOLOGY
AND DIABETES
GPED



Invitație

Dragi prieteni,

Am onoarea și plăcerea de a Vă invita la **Al 2-lea Congres Național de Diabet, Nutriție și Endocrinologie Pediatrică - cu participare internațională** care va avea loc la Timișoara în perioada 15 – 18 Aprilie 2015.



Organizarea pentru prima dată, în anul 2010, a simpozionului „ENDOPED”, a reprezentat o provocare, pe care ne-am asumat-o la vremea respectivă, cu speranța că vom reuși să organizăm, și în anii ce vor urma, manifestări științifice pe aceeași temă.

Reușita manifestărilor organizate în anii ce au urmat, ne-a determinat să trecem la un alt nivel, și anume, înființarea în anul 2014, împreună cu câțiva colegi entuziaști din țară, a Societății Române de Diabet Nutriție și Endocrinologie Pediatrică care a preluat logo-ul “ENDOPED”.

Prin subiectele abordate și lectorii externi invitați, Primul Congres al Societății organizat în anul 2014 s-a dovedit a fi un eveniment special, incitant și un prilej de a ne cunoaște mai bine, toti cei implicați în îngrijirea copiilor cu probleme de endocrinologie și diabet pediatric (pediatрії, neonatologi, medici de familie, endocrinologi, diabetologi precum și colegi din alte specialități).

Oraș multicultural influențat de diversitatea de comunități etnice (români, germani, maghiari, sârbi, bulgari, italieni și greci), Timișoara are în spate o istorie plină de evenimente marcante: primul oraș din Imperiul Habsburgic care introduce lămpi de petrol și seu pentru iluminatul public (anul 1760), primul oraș din Europa cu străzile iluminate electric (anul 1884), singurul oraș european cu trei teatre de stat în 3 limbi (română, maghiară și germană) ce își desfășoară activitatea în aceeași clădire ridicată - între anii 1872-1875 - în stil renascentist, după planurile arhitecților vienezi Fellner și Hellmer.

Arhitectura variată, influențele barocului Vinez și multitudinea de parcuri, au adus în timp Timișoarei renumele de “Mica Vienă” sau “Orașul parcurilor și al florilor”.

Personalități internaționale de marcă ale endocrinologiei și diabetului pediatric: Faisal Ahmed (Glasgow, United Kingdom), Carine de Beaufort (Luxemburg), Stuart J. Brink (Boston, USA), Robert Rapaport (New York, USA), Mark A. Sperling (Pittsburgh, USA) dar și colegii din țară vor asigura cu siguranță un nivel științific deosebit și pentru cel de al 2-lea Congres Național de Diabet Nutriție și Endocrinologie Pediatrică - cu participare internațională, ce va avea loc în capitala Banatului.

Acestea sunt doar câteva motive pentru care vă așteptăm cu drag la Timișoara !

Conf. univ. dr. Iulian Velea
Președinte Comitet de Organizare



UMFT
Universitatea de
Medicină și Farmacie
„Victor Babeș”
din Timișoara



GLOBAL PEDIATRIC
ENDOCRINOLOGY
AND DIABETES



Comitetul Director al “ENDOPED” Steering Committee of “ENDOPED”

Președinte / President

Conf. Dr. Iulian Velea

Vicepreședinți/ Vice President

Șef Lucrări dr. Corina Paul

Conf. Dr. Lenuța Popa

Trezorier / Treasurer

Dr. Victoria Creț

Membrii / Members

Conf. Dr. Cristina Mihai

Prof. Dr. Oana Cristina Mărginean

Prof. Dr. Liviu Pop

Secretar/Secretary

Dr. Mirela Mogoi

Comitetul de organizare al Congresului Organizing Committee of the Congress

Președinte/President

Conf. dr. Iulian Velea

Vicepreședinte/Vice President

Șef lucrări. dr. Corina Paul

Secretar / Secretary

Dr. Mirela Mogoi

Dr. Ramona Albulescu

Membrii:

Ș.L. Dr. Ioana Ciucă

Dr. Mihaela Dediu

Dr. Valentina Gherman

As. univ. Dr. Adrian Lăcătușu

Prof. univ. dr. Liviu Pop

As. Univ. Dr. Corina Pienar

As. Univ. Dr. Ionela Tămășan

Comitet Științific - Scientific Committee -

Corin Badiu, *București (Romania)*

Stuart J. Brink, *Boston (USA)*

Carine de Beaufort, *Luxemburg*

Victoria Cret, *Cluj Napoca (Romania)*

Faisal Ahmed, *Glasgow (United Kingdom),*

Ioana Micle, *Timișoara (Romania)*

Cristina Mihai, *Constanța, (Romania)*

Oana Mărginean, *Tg Mureș (Romania)*

Carmen Novac, *București (Romania)*

Corina Paul, *Timișoara (Romania)*

Liviu Pop, *Timișoara (Romania)*

Lenuța Popa, *Cluj Napoca (Romania)*

Ileana Puiu, *Craiova (Romania)*

Robert Rapaport, *New York (USA)*

Mark A. Sperling, *Pittsburgh (USA)*

Romulus Timar, *Timișoara (Romania)*

Iulian Velea, *Timișoara (Romania)*

Ioana Zosin, *Timișoara (Romania)*



UMFT
Universitatea de
Medicină și Farmacie
„Victor Babeș”
din Timișoara



SOCIETATEA ROMÂNĂ DE DIABET
NUTRIȚIE ȘI ENDOCRINOLOGIE PEDIATRICĂ

GLOBAL PEDIATRIC
ENDOCRINOLOGY
AND DIABETES



INFORMAȚII UTILE

Al 2-lea Congres Național de Diabet, Nutriție și Endocrinologie Pediatrică - cu participare internațională organizat de: *Clinica II Pediatrie „Bega”, U.M.F. „Victor Babeș” Timișoara* se va desfășura la Timișoara în perioada de **15 – 18 Aprilie 2014**.

Manifestarea face parte din calendarul manifestărilor organizate în anul 2015 de către Societatea Română de Diabet Nutriție și Endocrinologie Pediatrică (**ENDO PED**) și se află sub patronajul Global Pediatric Endocrinology and Diabetes (**GPED**).

Evenimentele Congresului vor avea loc la Hotel Timișoara, Str. Mărășești, nr. 1-3,

- Sala Atena : sesiunile plenare congresului
- Sala Roma : sesiunea poster
- Atrium : va găzdui pauzele pentru coffe break și standurile sponsorilor.

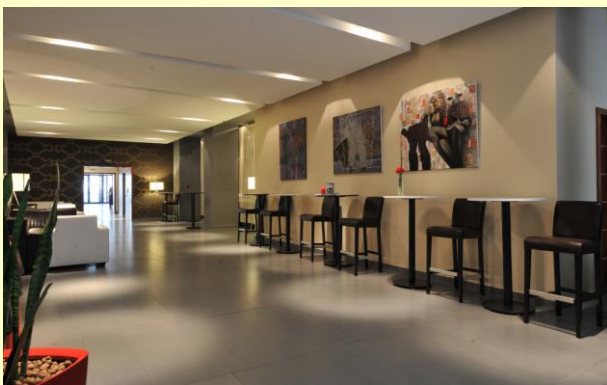

GRUPUL ȚINTĂ:

- medici pediatri cu preocupări în endocrinologie și diabet pediatric,
- medici endocrinologi, medici diabetologi care au în supraveghere și tratament pacienți din grupa de vârstă pediatrică,
- medici de familie interesați în recunoașterea patologiei endocrinologice a copilului și adolescentului.



UMFT
Universitatea de
Medicină și Farmacie
„Victor Babes”
din Timișoara



SOCIETATEA ROMÂNĂ DE DIABET
NUTRIȚIE ȘI ENDOCRINOLOGIE PEDIATRICĂ

GLOBAL PEDIATRIC
ENDOCRINOLOGY
AND DIABETES



TRIMITEREA REZUMATELOR. Deadline: 1 martie 2015

Organizatorii doresc implicarea activă a tuturor participanților prin: referate (stabilite de comitetul director), comunicări orale (selectate de comitetul științific) și prezentări poster. Rezumatele vor fi spuse procesului de peer-review fiind evaluate de doi membrii ai comitetului științific.

Toate lucrările acceptate vor fi incluse în volumul de rezumate.

Informarea primilor autori despre tipul comunicării acceptate (comunicare orală, poster) este de 15 martie 2015. Posterele vor avea dimensiunile maxime de 120 / 80 cm

După data de 1 martie 2015 nu se mai pot trimite rezumate !!

REDACTAREA REZUMATELOR

Pentru a fi publicate în volum, rezumatele vor fi redactate în format Word (extensia *.DOC) atât în limba română cât și în limba engleză, folosind pentru varianta în limba română diacritice românești.

Textul va fi redactat la 1 rând, cu corp de literă (Bookman Old Style sau Times New Roman) de mărimea 9 în limita a **250 – 300 cuvinte**

Fiecare rezumat va cuprinde:

- Titlu: redactat cu majuscule, autorii (prenumele și numele în întregime), afilierea autorilor.
- Rezumatul va respecta următoarea succesiune: Introducere, Scop, Material și Metodă, Rezultate, Discuții, Concluzii.
- La finalul rezumatului vor fi menționate 3-5 cuvinte cheie.
- Abrevierile nu sunt acceptate în titlu.
- În text pot fi folosite abrevieri „standard” dar numai după ce au fost explicate, între paranteze, la prima apariție în text.

INREGISTRAREA LA CONGRES

Se poate face:

- online, completând formularul de pe site-ul ENDOPED (www.endoped.ro) sau
- completând [formularul de înscriere de mai jos ce va fi returnat prin e-mail la adresa: \[endoped.srdnep@gmail.com\]\(mailto:endoped.srdnep@gmail.com\)](#)

Termen limită pentru înscriere: **1 martie 2015**.

Participanții la congres precum și însoțitorii se vor înregistra prin completarea formularelor de înregistrare on-line sau prin completarea formularului atașat acestui anunț.

Formularul completat va fi trimis prin mail la adresa : endoped.srdnep@gmail.com

Validarea înscrierii se va face numai după achitarea taxei de participare !

Înregistrarea este obligatorie pentru a accesa secțiunea rezumate precum și pentru rezervarea programului social.

TAXA DE PARTICIPARE - Va fi achitată prin ordin de plată în contul:

Societatea Română de Diabet Nutriție și Endocrinologie Pediatrică "ENDOPED"

IBAN: RO18BRDE360SV80634513600,

BRD Timișoara, Agenția „Piața Maria”

cu mențiunea „TAXA ENDOPED 2015”.



UMFT
Universitatea de
Medicină și Farmacie
„Victor Babes”
din Timișoara



ENDOPEP
SOCIETATEA ROMÂNĂ DE DIABET
NUTRIȚIE ȘI ENDOCRINOLOGIE PEDIATRICĂ

GLOBAL PEDIATRIC
ENDOCRINOLOGY
AND DIABETES



Valoarea taxei de participare este:

TAXA DE PARTICIPARE (*)	Înregistrare până la 1 martie 2015	Inregistrare în perioada 1 martie – 1 aprilie 2015	Înregistrare în perioada congresului (**)
Medic primar / specialist MEMBRU ENDOPEP	300 lei	400 lei	500 lei
Medici primari / specialiști NEMEMBRU ENDOPEP	450 lei	550 lei	650 lei
Medici rezidenți	150 lei	250 lei	250 lei
Medici de familie	200 lei	300 lei	400 lei
Însoțitor (***)	250 lei	350 lei	650 lei

(*) Taxa de participare asigură: accesul la sesiunile științifice, mapa cu documentele congresului, volumul de rezumate, invitația la mesele festive, masa de prânz, coffee break.

Înscrierea va fi însoțită obligatoriu de o copie a chitanței de plată a taxei de participare (trimisă prin e-mail la adresa: endoped.srdnep@gmail.com)

(**) *La data congresului : NU VOR FI DISTRIBUITE GENTI SI MATERIALELE CONGRESULUI !*

(***) Taxa pentru însoțitori asigură participarea la ceremonia de deschidere, mesele festive și în zona de expoziție.

CAZARE

HOTEL	CATEGORIE	SINGLE	DOUBLE
H. TIMIȘOARA	4 stele	58 EUR	68 EUR
H. TIMIȘOARA	5 stele	80 EUR	90 EUR

Rezervare cazare

Tarifele menționate au fost negociate de organizatori și sunt valabile numai prin rezervare și achitarea în avans a tuturor celor 3 nopți de cazare până la data de 1 martie 2015 cu menționarea **"participare congres ENDOPEP 2015"**

Pentru a putea afla disponibilitatea de cazare, vă rugăm contactați:

Hotel Timisoara, Str Mărășești nr 1-3, 300086, Timisoara, Romania

✉ office@hoteltimisoara.ro sau ✉: reservation@bega.ro

Telefon: +40 256 498 852 sau 0356 430 022 sau 0356 430 025 sau 0256 306 055
0723 698 897

Fax: 0040 256 499 450



UMFT
Universitatea de
Medicină și Farmacie
„Victor Babeș”
din Timișoara



GLOBAL PEDIATRIC
ENDOCRINOLOGY
AND DIABETES



FORMULAR DE ÎNSCRIERE

„Al 2-lea Congres Național de Diabet Nutriție și Endocrinologie Pediatrică”
Timișoara, 15 - 18 aprilie 2015.

Numele:

Prenumele:

Specialitatea de baza:

Grad Profesional: Medic: primar , specialist , rezident

Competențe (enumerati):

Titlu didactic :

Universitatea:

Loc de Munca (Clinica / spital)

Oras.....Str.....nr,.....

Telefon de contact..... e-mail.....

Membru Societate ”ENDOPED” : DA NU

Am achitat taxa de participare în sumă de :lei

În contul: Societatea Română de Diabet Nutriție și Endocrinologie Pediatrică

IBAN: RO18BRDE360SV80634513600, BRD Timișoara, Agenția „Piața Maria”

cu mențiunea „TAXA ENDOPED 2015”.

Chitanța...nr.din data

Am rezervat cazare la Hotel Timisoaranopti :

Data sosiriiaprilie 2015 Data plecării.....aprilie 2015

